R01269

3 Chambre à coucher Villa en vente dans Fuente Amarga

59.000€

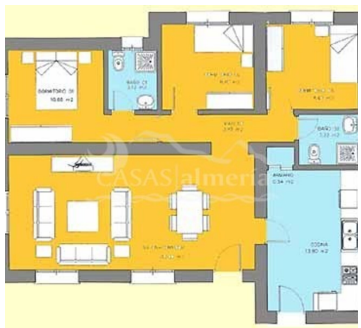

Découvrez l'opportunité d'acquérir une villa avec permis de construire à El Puertecico, à seulement 15 minutes de Huércal-Overa et à 5 minutes du charmant quartier de Santa María. Cette propriété est parfaitement située pour ceux qui recherchent un environnement serein sans sacrifier l'accessibilité.

La conception de la villa permet de disposer d'un salon spacieux, d'une cuisine, de trois chambres et de deux salles de bains, le tout sur un généreux terrain de 22 000 mètres carrés. La propriété dispose d'un grand réservoir d'eau qui peut être rempli par un camion-citerne et l'électricité est facilement disponible pour le raccordement.

Cette propriété peut être achetée individuellement ou avec la référence R01270 pour un prix combiné de 120 000 €, offrant une flexibilité pour les familles ou les investisseurs.
Saisissez cette opportunité de posséder une villa qui promet des vues imprenables et un potentiel illimité.

- **3 Chambres**
- **22.000m² colis**
- **Ordures: 39,00€ Tous les 3 mois**
- **2 Salles de bains**
- **49 minutes unité Vers une plage**
- **110m² Construit**
- **18 minutes unité aux magasins**

(+34) 950 13 44 34 www.casasalmeria.com/fr/ sales@casasalmeria.com
Calle Carretera, 118 Bajo, 04600 Huércal-Overa, Almería